

Fsz feletti földem zsálya
v=23cm

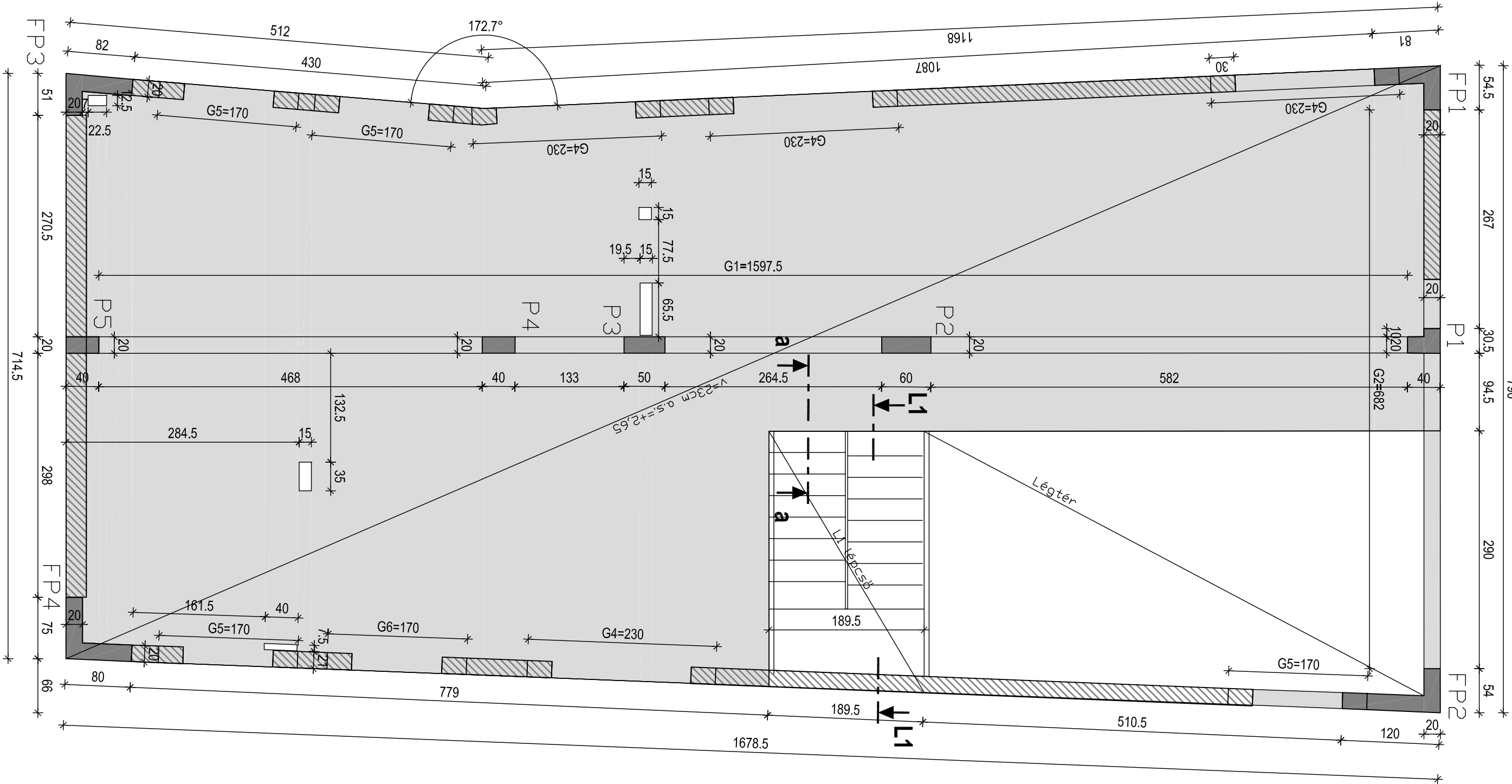

Fsz feletti földem alsó vasalási terve
v=23cm

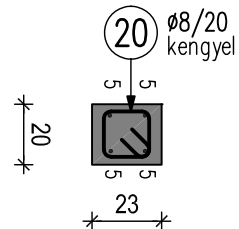
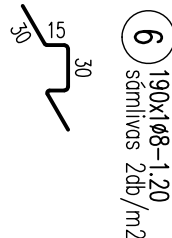
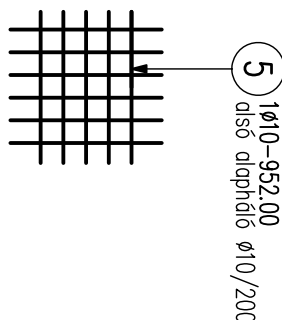
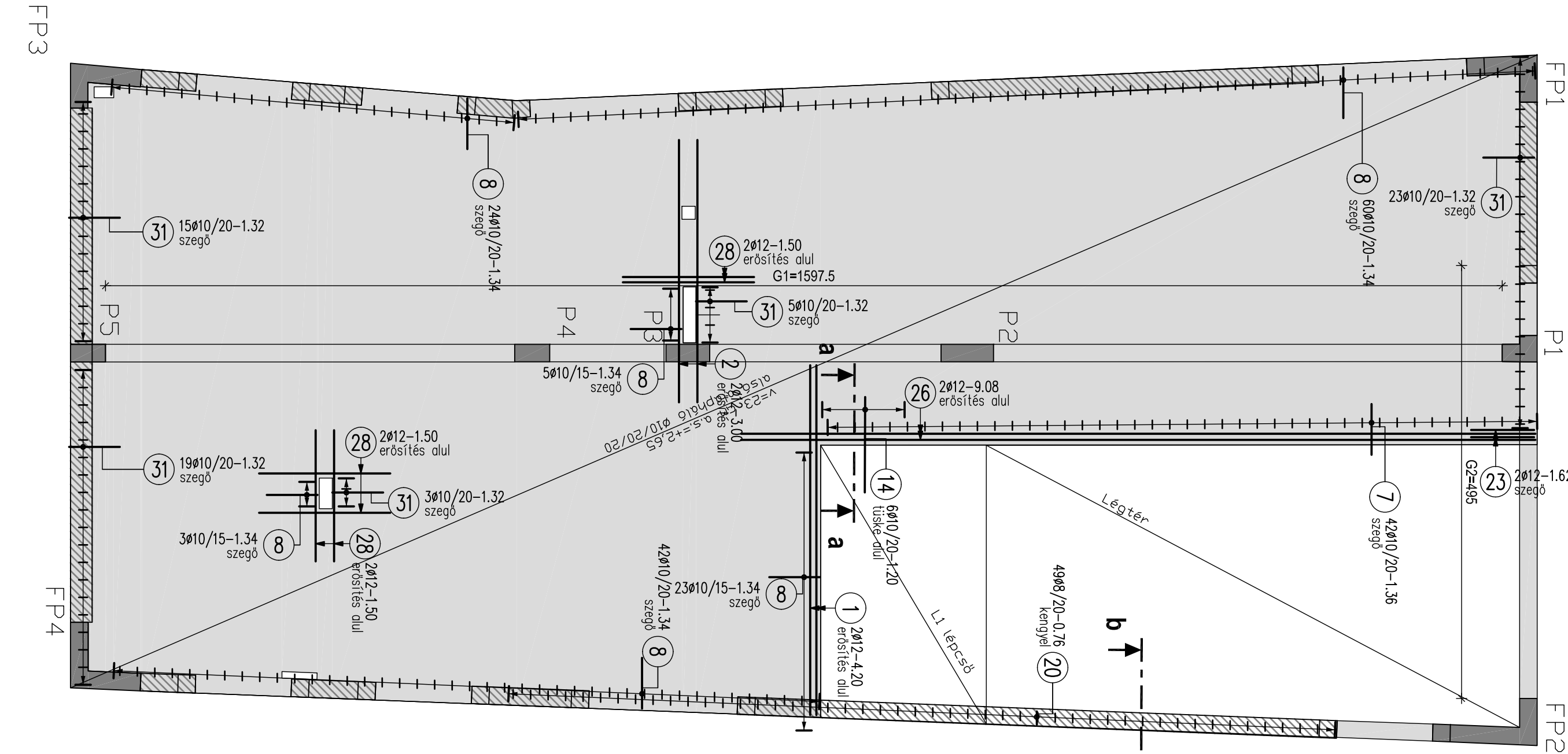

b-b (koszorú) metszet



a-a metszet

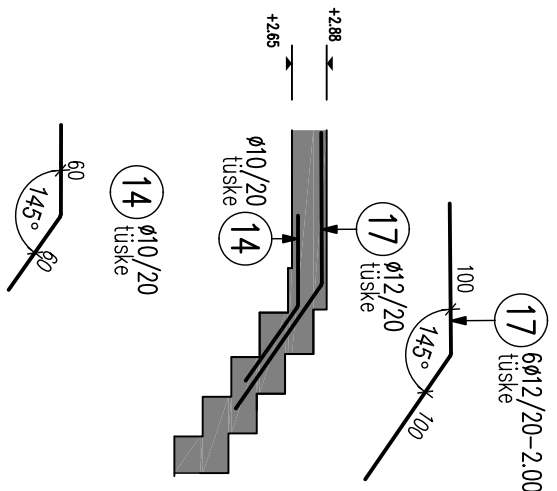

- Megjegyzések
- Anyagminőség: B500B
 - Beton: C25/30 X0 16 F3
 - Betonfedés
 - Földemél: 2.5 cm
 - Gerendáknál kívülről: 2 cm
 - Toldási hossz min 40d
 - A méreteket a helyszínen az építész tervekkel együtt ellenőrizni

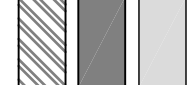

- Kapcsolódó tervek
- Falpillérek zsálya és vasalási terve
 - Fsz. feletti földem zsálya és alsó vasalási terve
 - Fsz. feletti földem felső vasalási terve
 - Fsz. feletti földem gerendáknál vasalási terve 1
 - Fsz. feletti földem gerendáknál vasalási terve 2

A fsz. feletti földem vasalásának a fsz. feletti földem gerendáknál vasalási terve 2-ón található

Egy lakásos lakóépület terve
1224 Budapest,
Dózsa György út 168/B
(hrsz. 230135/4.)

ÉPÍTŐ:

Benyovszky-Gécsi Zsuzsanna,
Benyovszky Máté
1115 Budapest, Etele út 56/B 8/15.

TERVELEZET:

TARTÓSZERKEZET
Fsz. feletti földem zsálya és
alsó vasalási terve

LÉPTÉK:

Benyovszky-Gécsi Zsuzsanna
01-9134

Építésméret:

Statisztika Tervező: Balogh Márton T-T 01-15060

DÁTUM:

2019.09.16.

TERVSZÁM:

S-04